

令和5年度

# 長良中学校 入学のしおり



## 名古屋市立長良中学校

〒454-0843 名古屋市中川区大畑町1-3-1

電話 052(351)8341

ホームページ [http:// www.nagara-j.nagoya-c.ed.jp](http://www.nagara-j.nagoya-c.ed.jp)

## 会次第

- 1 校長あいさつ 校長 市井 晃治
- 2 長良中学校について 教務主任 児玉 憲明
- 3 長良中学校の生活について 生徒指導主事 田中 宏明
- 4 質疑応答

令和5年1月

保護者様

名古屋市立長良中学校長  
市井 晃治

お子様の小学校ご卒業と、本校へのご入学の時期が近づいてまいりました。保護者の皆様には、お子様の中学校入学に際しては、期待とともに不安もおありかと存じます。

つきましては、お子さまには中学生としての自覚をもちながら、楽しく充実した中学校生活を始めていただくために、入学式までの準備や入学後の本校での過ごし方について説明させていただきます。このしおりをお読みいただき、ご準備いただきますよう、お願いいたします。

### 長良中学校の沿革

昭和22年度	名古屋市立長良中学校創立、校章決定	生徒数	710人
昭和29年	校旗制定		1291人
昭和30年	校歌制定		1420人
昭和36年	特別支援学級開設		1639人
昭和44年	体育館兼講堂建設		1235人
昭和46年	プール竣工		1261人
昭和52年	鉄筋管理棟建設		1428人
昭和53年	正門完成、地域スポーツセンター活動開始		1410人
昭和59年	武道場建設		1359人
平成4年	体育館改築		1010人
平成8年	創立50周年記念式典挙行		844人
平成9年	スクールランチ開始		862人
平成10年	心の教室相談員による相談活動開始		827人
平成13年	スクールカウンセラーによる相談活動開始		803人
平成14年	長良中学校ホームページ開設、学校評議員制度導入		818人
平成15年	防犯ビデオ設置、自転車置き場ソーラーセンサーライト取り付け		878人
平成16年	外国人英語指導助手常時配置、一斉下校時南門使用開始		897人
平成17年	歩行者用通路工事、名古屋市スクールISO認定		870人
平成18年	教室内扇風機設置、創立60周年記念行事		856人
平成19年	耐震工事、格技場・プールスロープ工事		863人
平成20年	エレベーター・ミルク置場給湯室工事		924人
平成21年	体育館校歌額設置		907人
平成23年	運動場整備工事		911人
平成26年	教室エアコン設置 武道場屋根落下防止工事		863人
平成28年	創立70周年記念行事		793人
令和2年	校内LAN環境整備		738人
令和3年	学習者用タブレット配布		781人
令和4年	体育館エアコン設置		775人

# 1 長良中学校の概要

## (1) 本年度の教育目標・努力点

### ○ 教育目標

- ・ 基礎的な学力を身に付け、正しい判断力と粘り強さをもった生徒を育てる。
- ・ 生きがいをもち、未来に向けて希望の実現に努める心豊かな生徒を育てる。

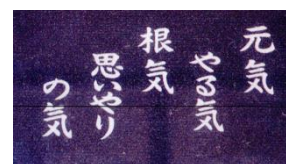

〈校訓〉

### ○ 本年度努力点 : 夢をもち 仲間と学ぶ

生徒が自分らしく「夢」の実現を目指し、社会的・職業的自立に向けて必要な基盤能力である「基礎的汎用能力」を育成できるようにする。

## (2) 生徒数 (令和4年10月末現在)

学年 学級	1年 7		2年 8		3年 7		特別支援 5		合計 27	
	男	女	男	女	男	女	男	女	男	女
人数	101	122	150	136	135	115	13	3	399	376
合計	223		286		250		16		775	

# 2 長良中学校の生活

## (1) 1週間の授業時数

教科	国語	社会	数学	理科	音楽	美術	保健体育	技術家庭	英語	道徳	特活	総合
時数	4	3	4	3	1~2	1~2	3	2	4	1	1	1~2

### <総合的な学習の時間>

- ・ 「国際理解」「進路選択」等の課題を設定。調査・体験・発表等を行う。
- ・ 今年度は、1年生が週1時間、2・3年生は週2時間実施。
- ・ 1年生の活動例 国際理解：外国に関する調べ学習、校外学習（リトルワールド）  
キャリア教育：職業調べ、職業講演、職場訪問学習

## (2) 一日の時間帯 (50分授業) 8:25に教室で着席できるよう、指導しています

朝の会	8:30~ 8:50	昼食・放課	12:40~13:20
1限	8:50~ 9:40	5限	13:20~14:10
2限	9:50~10:40	6限	14:20~15:10
3限	10:50~11:40	帰りの会	15:10~15:20
4限	11:50~12:40	清掃	15:20~15:35

下校 15:45 (部活動は別規定)  
※45分授業のときは30分繰上



(3) 主な学校行事（令和4年度）

月	学 習	その他	PTA 関連
4	入学式 防災訓練	身体測定 新体力テスト	P T A 総会(紙面審議) 部活動保護者会 授業参観
5	第1回テスト 修学旅行(3年) 校外学習(1・2年)		
6	第2回テスト		
7			個人懇談会(全学年) P T A パトロール
8	出校日		
9	引き取り訓練 基礎学力コンクール	体育大会	
10	第3回テスト 教育相談 稲武野外学習(2年)		家庭教育セミナー 個人懇談会(3年)
11	第4回テスト 避難訓練	音楽発表会	授業参観 交通安全運動 P T A 学年委員会
12			個人懇談会(全学年) P T A パトロール
1	基礎学力コンクール		
2	第5回テスト		授業参観・学年保護者会 P T A パトロール
3	卒業式	3年生を送る会 卒業式	



(4) 生徒会活動 部活動



生徒会執行部	会長(1) 執行委員(5)
生徒委員会	総務 風紀 整美 安全 保体 放送 図書 〈選挙管理委員会〉
部活動 	書道 美術 吹奏楽 合唱 硬式テニス ソフトボール(女) ハンドボール サッカー 野球(男) 陸上 バレーボール(女) バasketボール(男) 剣道 ※顧問の異動等で新入部員の募集を停止することもあります。

(6) 長良中学校の生徒としての身だしなみ

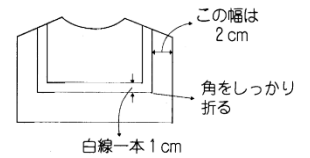

ア 制服

		男子	女子
制服	上	詰め襟学生服(黒) 前5つボタン、袖2つボタン、 (カラー) 名札着用	長袖セーラー服(紺) 襟は白の一本線入り 黒のリボン 名札着用
	中着	白色のカッターシャツ	華美でなく、えり元・袖口から出ないもの
	下	学生ズボン(黒色、裾はダブル) ベルトは黒(無地)	スカート(紺) ひだの数は24~28本 ひざが隠れる長さ(長めを)
靴	白色を基調とした運動靴(短靴)・白色ひも靴		
靴下	白の無地(ワンポイント、ワンラインは入っていてもよい)、短ソックス可		
防寒具			無地のストッキング(黒・ベージュ) コート(スクールツパ-黒・紺)
	手袋、マフラー、ネックウォーマー 制服の下にセーター、トレーナー(無地:黒・紺・茶・白・ベージュ・グレー)		

※夏服は別途規定 入学後にお知らせします

イ 頭髪(詳細は生徒手帳に記載)

中学生にふさわしい髪型で、常にさっぱりと清潔感を保つ。  
肩より長ければヘアゴムで顔がはっきり見えるように結ぶ。  
整髪料の使用や染色、脱色、パーマなどはしない。

自転車通学は  
こちら



ウ 通学かばん …学用品を入れて通学します。

本校指定の「NAGARA」マークのある手提げ(肩掛け)用のバッグ[右]か、背負い用のバッグ[左]。(補助かばんは必要ありません)  
自転車通学者は手提げバッグを荷台に縛って固定します。

g エ 購入していただく物

制服、通学かばん、体育館シューズ(白色ひも靴・袋は赤)、半袖体操服、  
クォーターパンツ、ジャージ(上・下)、スリッパ(赤色)、通学用運動靴

※ 体操服用ゼッケンは、授業で配布します。

※ 名札 …入学後に配付(教室保管:登校後に着けて、下校時に外す)

※ 名札の黒色台布(縦8×横4.5cm) …ご家庭でご用意下さい(安全ピンも)

白、黒の無地

(7) 購入物品の販売店

○ 学生服、かばん、体育館シューズ、トレーニングウェア、スリッパ(上履き)、その他	
シノハラ洋品店(篠原小学校西50m)	TEL 361-4213
清水屋 篠原橋東店(清川2-1-1マックスパリア近く)	TEL 304-7792
AGES いたうー柳店(一柳中学すぐ南)	TEL 351-3662

### 3 昼食 スクールランチ（1食320円）か、お弁当です。 お茶、牛乳（1本約49円）もあります。

#### (1) メニュー

- ①Aランチ Bランチ : ランチルームの割り当ての日
- ②Cランチ Dランチ : 教室で食べる日

#### (2) ランチルーム

決められた日に2クラスで食べます(月に1～2回)。  
特別支援学級は、ランチルームで食べます。

#### (3) 購入用“ランチカード”への入金(チャージ)

- ①保護者：下記金額を指定口座へ振り込み、〈振込兼受領証〉をお子様へ渡す。  

10食：3200円、20食：6400円、30食：9600円、40食：12800円
--
- ②生徒：〈振込兼受領証〉と〈ランチカード〉をランチ購入袋に入れて、提出。
- ③チャージ済み〈ランチカード〉が担任から生徒へ。

#### (4) 予約

##### 1ヶ月予約

- ①予約用マークシートに購入分を記入します。(前月に配付)
- ②ランチ購入袋に〈マークシート〉〈ランチカード〉を入れる。ただし、カードがチャージ不足のときは、指定の銀行口座(UFJ・ゆうちょ銀行)に振り込んだ〈振込兼受領証〉とともに3つ必要です。

##### 食券売機での予約

- ①ランチカードを使います。
- ②3日先以降のメニューから選択します。(6/1なら、6/4以降が予約可能)

### 4 諸費集金 郵便局を利用した引き落としをしています。

#### 【振り込みまでの手順】

- ① 郵便局でお子様名義の「通常貯金(総合口座)通帳」を作成する。…すでにあれば②へ
- ② 郵便局にある「自動払込利用申込書」に必要事項を記入し、郵便局に提出する。  
お子さまの身分を証明するものを持参ください。  
…2月末までに手続きを完了してください。(別紙記入例参照)
- ③ 「自動払込利用申込書」の控えを入学式当日にお子さまに持たせてください。各学級で集めます。
- ④ 入学後に入金する金額は、新年度に連絡いたします。

※同意書のあるものについては、後に集めます。

## 5 自転車通学

指定区域の通学生徒のみ、申請書・誓約書の提出後、学校長の許可のもと、自転車で通学することができます。

手続きは、学級担任の指示に従ってください。

(入学後約1週間は徒歩通学)

### 【自転車通学規定】

- 後部荷台、両足スタンドがあるもの。
- スポーツサイクル、ドロップハンドル等、特別な形の自転車は不可。
- 本校指定のヘルメットを着用。
- 指定の雨天用カッパも購入します。
- ルール違反をした場合は、一定期間、許可を取り消すことがあります。

★ 自転車を運転する際には、**自転車損害賠償保険への加入が必要です**。(市の条例より)  
未加入のご家庭は、お早めにご手続きを行ってください。

指定区域

運河町 百船町 福住町 月島町  
九重町 豊成町 愛知町 舟戸町  
澄池町 中京南通 三池町 五月通  
乗越町 五月南通 長良町 松葉町  
辻畑町 烏森町 小本1・2・3 柳森町  
万町 八田町 岩塚町本地 花池町  
柳瀬町 八田本町 上高畑1



## 6 入学式

- 日時 4月7日(金) 午前8時30分 教室集合  
午前9時 開式 (下校は11時頃)

- 場所 体育館
- 服装 制服着用
- 持ち物 ①就学通知書 ②自動払込利用申込書の控え  
スリッパ(赤)、体育館シューズ、筆記用具、長良バッグ

- ※ ①②を教室で回収します。お子さまに持たせてください。
- ※ 欠席の場合は、8時15分までに保護者の方が、学校へお電話ください。
- ※ 保護者の方もスリッパをご持参ください。
- ※ 自家用車での来校はご遠慮ください。ヨシヅヤの駐車場は使用しないでください。

★ 参加は保護者2名までとさせていただきますが、感染状況に応じて参加人数を変更することもあります。ご承知おきください。

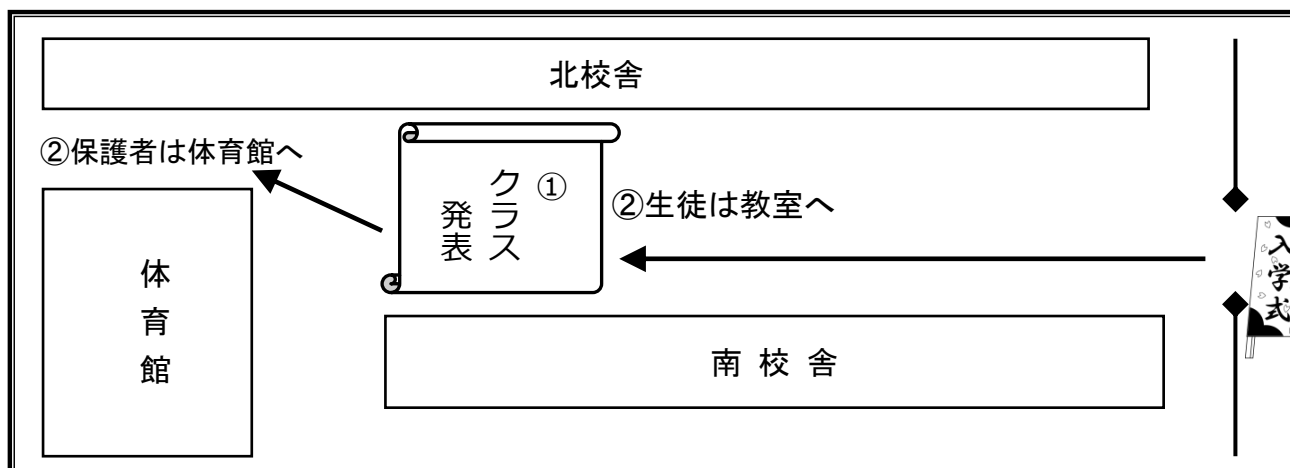
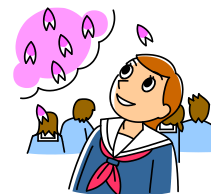



# 名古屋市立 長良中学校学区地図

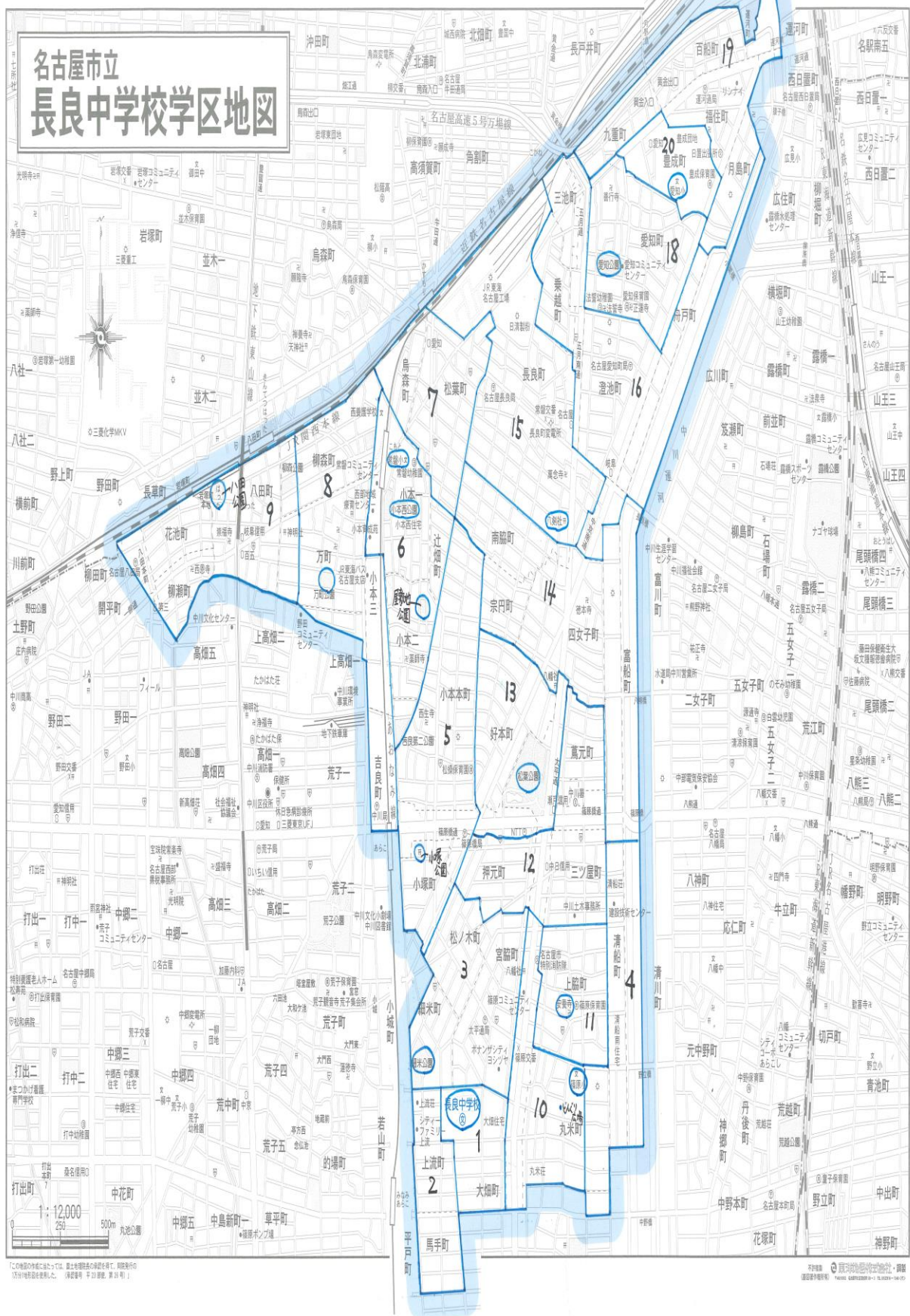

【この地図は作成された時点で、国土院の最新データに基づき作成されています。最新データと異なる場合があります。】

【この地図は作成された時点で、国土院の最新データに基づき作成されています。最新データと異なる場合があります。】

# ●自動払込利用申込書 記入例

自動払込利用申込書
申込専用

※太枠内にボールペンではっきりとご記入ください。  
 ※「お届け印」欄には、通常貯金のお届け印を押してください。  
 ※総合口座通帳を併せて、ご提出ください。  
 ※最近お受取りになった領収書をお持ちの場合は、窓口にご提示ください。

記入例

お申込人(口座名義人)	郵便番号 (      -      )	お子様の 郵便番号・ご住所			
	フリガナ	お子様のお名前			
おなまえ	様				1 枚目 2 枚目 に 押印
日中ご連絡先 電話番号	携帯	会社	自宅	- -	
記号番号	記号	番号(8桁未満の場合は右詰めで記入し、その残部の空欄には「0」をご記入ください)			
	1	0			
▲通帳に記載のある方のみご記入ください。					
▼お申込みの日から払込みが開始される日までの期間を1か月以上あげてご記入ください。 ▼払込金額は100円以上					
加入者	名古屋市立 長良中学校 赤 学年		名古屋市立 長良中学校 特別支援学級		
口座番号	1 2 1 8 0 - 8 2 0 5 6 4 0 1		1 2 1 1 0 - 7 6 8 5 9 1 6 1		
払込開始月	5	年	5	月から	払込日 毎月 15 日 (再払込日 日) 土・日・祝日の場合は翌営業日
払込金の種別	<input type="checkbox"/> 電気料金 20	<input type="checkbox"/> 住宅使用料 25	<input checked="" type="checkbox"/> 授業料等 29	<input type="checkbox"/> 割賦代金 34	
	<input type="checkbox"/> ガス料金 21	<input checked="" type="checkbox"/> 公庫償還金 26	<input type="checkbox"/> 購読料 31	<input type="checkbox"/> 税金 35	
	<input type="checkbox"/> 水道料金 22	<input checked="" type="checkbox"/> 育英会返還金 27	<input checked="" type="checkbox"/> 年金保険 32	<input checked="" type="checkbox"/> 30	
	<input type="checkbox"/> 電話料金 23	<input checked="" type="checkbox"/> 各種保険料 28	<input type="checkbox"/> 会費 33	<input type="checkbox"/> 30	

## 払込先

通常学級生徒・・・・・・・・加入者名 【名古屋市立長良中学校 赤 学年】  
 口座番号 【12180-82056401】

特別支援学級生徒・・・・・・・・加入者名 【名古屋市立長良中学校 特別支援学級】  
 口座番号 【12110-76859161】

と記入します。

お子さまの身分を証明するものと申込書を郵便局に持って行ってください。

令和5年1月24日

保護者 様

名古屋市立長良中学校長  
市 井 晃 治

## 「緊急情報メール配信システム」へのご登録のお願い

お子様のご入学(園)に向けて様々な面でご協力をいただき、誠にありがとうございます。

さて、名古屋市立学校(園)では、緊急情報メール配信システム「なごやっ子あんしんメール(登録商標:きずなネット)」が運用されています。裏面の「『学校連絡網』登録方法」に従って、お手持ちの携帯電話もしくはスマートフォン等からご登録いただきますと、学校や教育委員会からの緊急情報メールを受け取っていただくことができるようになります。

通常、学校から保護者の皆様へのご連絡は、主に文書で行っておりますが、緊急を要する場合は、メール(もしくは電話)で連絡をさせていただく場合もございます。保護者の皆様には、メールの即時性をご理解いただき、ぜひこの「緊急情報メール配信システム」(なごやっ子あんしんメール:きずなネット)にご登録いただきますようお願い申し上げます。なお、本校(園)に、新入生の兄や姉が在籍する場合は、新入生の新規登録の際に、改めて在籍するお子様全員のお名前を入力することになっておりますので、お間違えないようご登録ください。

また、裏面の「『学校連絡網』登録方法」にも記載がありますが、ご登録時に迷惑メール対策に関わる設定が正しくされていないと、学校等からのメールがお手元に届かない場合があります。このようなことを避けるため、携帯電話等のメールの受信設定において、「@cep.jp」のドメイン指定受信設定を行い、常に受信ができる設定にさせていただくようお願いいたします。設定方法がご不明の場合は、恐れ入りますが、ご契約されている携帯電話会社にお尋ねください。

また、登録等に関するお問い合わせは、恐れ入りますが裏面の右下に記載してあります「中部電力株式会社 きずなネット お客様サポート」へお願いいたします。

【※TEL(0120-342-089) E-mail([info@cep.jp](mailto:info@cep.jp))】

確実な情報伝達のため、保護者の皆様のご理解とご協力をお願い申し上げます。



# 中部電力 「きずなネット学校連絡網」登録方法

「メール」と「スマートフォンアプリ」のどちらでも登録できます。

「メール」で登録 「スマートフォンアプリ」で登録



「きずなネット」アプリをダウンロード  
「学校連絡網」→「連絡網に登録」

連絡網名: 長良中学校保護者連絡網

## ①新規メールに宛先を入力し空メールを送信

**新規メール作成**  新規メール作成

**宛先入力**

**空メール送信**

宛先 **m.bsgj.ngy@cep.jp**

※件名・本文は不要。宛先のみ入力してください。  
※空メール送信ができない場合は、本文内に何か  
1文字入力してから送信してください。

バーコードから簡単メール送信 →

## ②返信されたメール内のアドレスにアクセス

※空メールを送信後、30秒くらいで返信メールが届きます。

受信メール

長良中学校保護者連絡網

登録は下のURLをクリックして下さい。 **クリック**

[https://cep.jp/\\*\\*\\*\\*\\*](https://cep.jp/*****)

■ご注意  
★あなたのメールアドレス専用の登録ページです(他の方に転送しないでください)

しばらくしてもメールが届かない場合は、

- ・ドメイン「@cep.jp」を受信できるか?
  - ・URLの付いたメールを受信できるか?
- 等を確認し、再度空メールを送信してください。

※受信許可設定は上記宛先のアドレスではなく、ドメイン「@cep.jp」のみを設定してください。

設定方法が分からなければ、携帯ショップか下記の間合せ窓口へ。

1/1~3/31の間は「新入生(新1年生)」も表示されます

画面はサンプルです。実際の画面に従って登録してください。

**登録されるご本人のお名前等を入力**

希望するグループにお子さまのお名前を入力

**確認して[OK]**

この画面が表示されると登録完了です。画面を終了してください。

### 【登録内容の修正、弟妹の追加】

m.bsgj.ngy@cep.jpへ空メールし、返信メールから再登録してください。

### ※アドレス変更された場合

上記手順により再度、新規に登録してください。(旧アドレスは、自動的に削除されます。)

### 【解除方法】

mgstop@cep.jpへ空メールし、返信メールから解除してください。

### <登録に関するお問い合わせ>

- 「返信が届かない」等、よくあるご質問

[<http://cep.jp/>] ~きずなネット~  
→ [学校連絡網] → [よくあるご質問]

- 電話・メールによるお問い合わせ

中部電力株式会社 きずなネット お客さまサポート  
TEL (0120)342-089 E-mail [info@cep.jp](mailto:info@cep.jp)  
[平日 9:00-12:00, 13:00-17:00]

11758